

L'ASIE INSULAIRE

11/09/2019 | 17 Jours - 16 Nuits | de Benoa, Bali à Hong Kong | LE LAPEROUSE

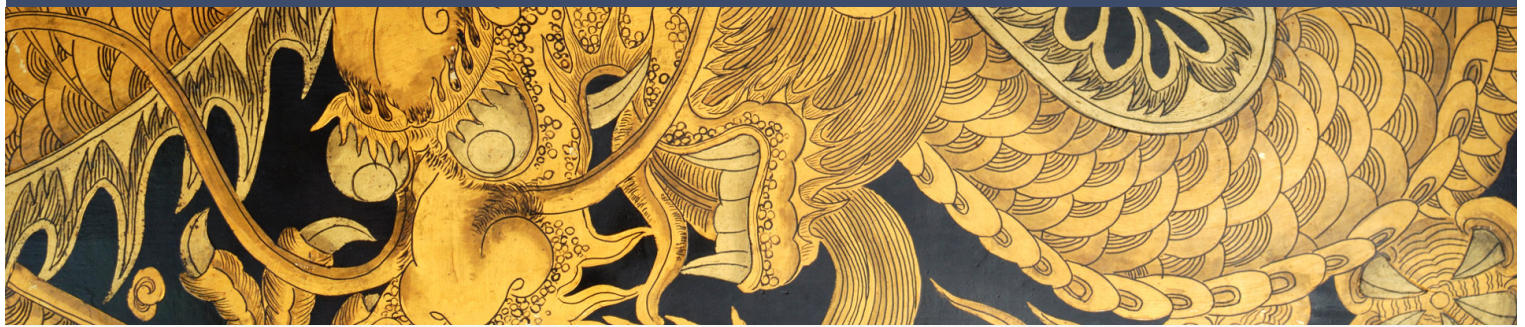

ESCALE ITINÉRAIRE

- 1 Benoa, Bali (Indonésie)
Embarquement le 11/09/2019 de 16h00 à 17h00
Départ le 11/09/2019 à 18h00
- 2 En mer
le 12/09/2019
- 3 Semarang (Indonésie)
le 13/09/2019
- 4 En mer
le 14/09/2019
- 5 Parai Beach (Indonésie)
le 15/09/2019 de 06h45 à 11h30
- 6 Singapour (Singapour)
le 16/09/2019
- 7 En mer
le 17/09/2019
- 8 Kuching, Sarawak (Malaisie)
le 18/09/2019
- 9 En mer
le 19/09/2019
- 10 Bandar Seri Begawan (Brunei Darussalam)
le 20/09/2019 de 06h00 à 19h00
- 11 Kota Kinabalu, Sabah (Malaisie)
le 21/09/2019
- 12 En mer
le 22/09/2019
- 13 Puerto Princesa, Palawan (Philippines)
le 23/09/2019 de 07h00 à 18h00
- 14 El Nido, Puerto Princesa (Philippines)
le 24/09/2019
- 15 En mer
le 25/09/2019
- 16 En mer
le 26/09/2019
- 17 Hong Kong (Hong Kong)
Débarquement le 27/09/2019 à 07h00

VOTRE CROISIÈRE

Indonésie, Singapour, Malaisie ou encore Philippines : partez à la rencontre des terres mystérieuses d'Asie du sud-est à travers un itinéraire exclusif parcourant 6 pays. De Bali à Hong Kong, embarquez à bord du *Lapérouse* pour une croisière exceptionnelle de 17 jours avec PONANT.

Votre périple débutera sur l'île des dieux. Réputée pour la bienveillance de ses habitants, Bali offre de très belles découvertes, entre rizières verdoyantes, cérémonies sacrées et fonds marins foisonnants.

Depuis Semarang, vous visiterez l'incroyable site de Borobudur. Classé au patrimoine mondial de l'Unesco, cet ensemble bouddhique monumental datant des VIII^e et IX^e siècles regroupe près de 240 temples.

Vous découvrirez également Bandar Seri Begawan. Capitale du Brunei, elle abrite de très beaux musées ainsi que le plus grand village sur pilotis au monde.

Le *Lapérouse* mettra ensuite le cap vers Kota Kinabalu. Située sur l'île malaisienne de Bornéo, la ville est dominée par le mont Kinabalu, tout près d'un sublime parc naturel classé à l'Unesco.

Avant d'atteindre la fascinante cité de Hong Kong, vous rejoindrez Puerto Princesa et sa rivière souterraine serpentant à travers une grotte de stalactites et stalagmites géantes, ainsi que El Nido, paradis secret aux somptueux paysages de lagons turquoise, plages désertes et falaises de calcaire.